











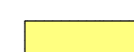

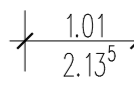

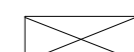

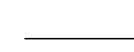

LEGENDE

-  Grundstücksgrenze
-  Stahlbeton
-  Mauerwerk Kalksandstein gemäß Statik
-  Gipskartonständerwände
-  Abbruch
-  Türhöhen ab OK FFB
-  BH Brüstungshöhe ab OK FFB
-  Bodendurchbruch BD
-  Deckendurchbruch DD
-  Wanddurchbruch WD
-  Wandschlitz
-  Bodenaussparung BA
-  RS Rauchdicht und Selbstschließend
-  F Feuerlöscher
-  RR Regenrohr
-  OK Fertigfußboden
-  OK Rohfußboden
-  SB Rettungszeichenleuchten
-  R Rollladen
-  J Jalousien
-  Änderung zum letzten Planstand

Alle Maße am Bau nehmen und prüfen

Unstimmigkeiten zwischen Statikplänen und Architektenplänen sind mit der Bauleitung oder dem Büro zu klären.

FFB Altbau = ±0.00

Es wird darauf hingewiesen, daß für die Prüfung der Tragfähigkeit des Bodens (Lastannahme der Statik) der Bauherr Sorge zu tragen hat.

Alle Maße sind an Ort und Stelle zu prüfen. Alle tragende Teile gemäß Statik. Die Architekturpläne sind nur in Verbindung mit der Statik gültig.

Alle Brüstungsmaße, sowie die lichten Öffnungsmaße beziehen sich auf OKFFB.

Im gesamten Absturzbereich des Gebäudes ist eine Geländerhöhe von mindestens 90cm einzuhalten.

FEHLENDE MASSE NICHT AUS DEN PLANEN MESSEN !

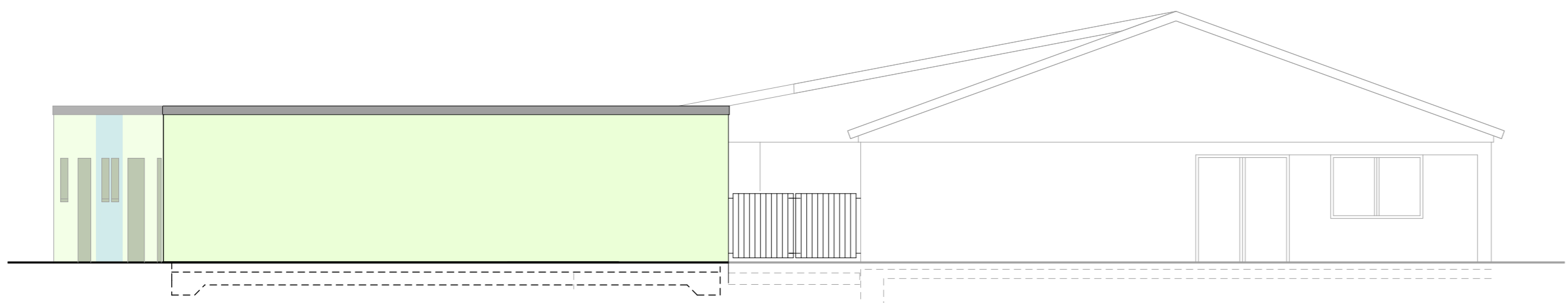

OSTANSICHT

M. 1:100

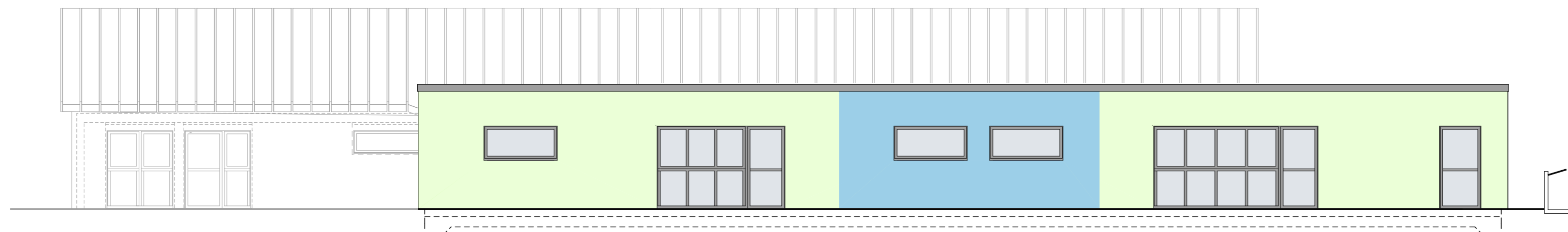

SUDANSICHT M. 1:100

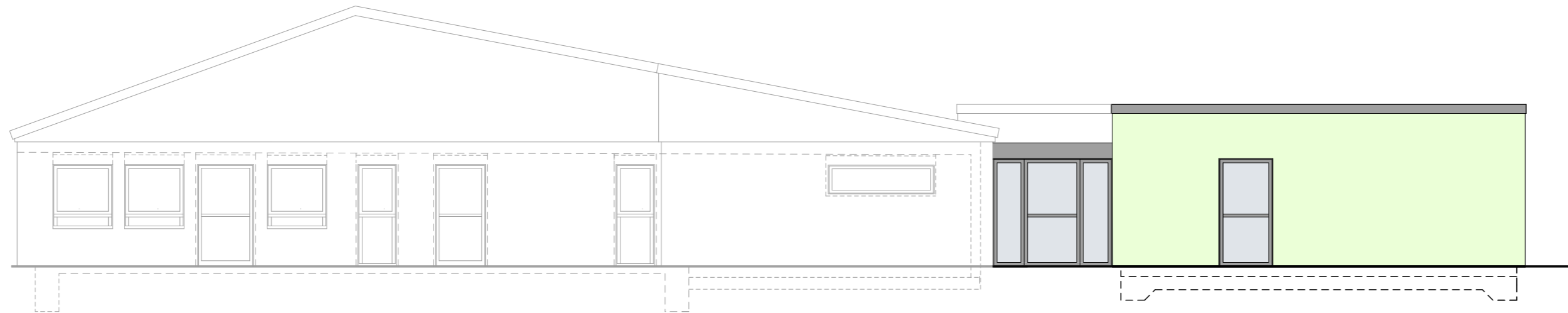

WESTANSICHT M. 1:100

BEI DER AUSFÜHRUNG DER ENTWASSERUNGS-KANALARBEITEN IST DIE DIN 1986 ZU BEACHTEN ! ALLE GRUNDLEITUNGEN MIT MIND. 2% GEFALLE VERLEGEN ! GEFALLE MAX. 5%

BAUVORHABEN:			
Anbau zur Erweiterung des Kindergartens in Pfeffelbach			
BAUHERR:			
Verbandsgemeinde Kusel-Altenglan vertreten durch Herrn Verbandsbürgermeister Dr. Stefan Spitzer Marktplatz 1 66869 Kusel			
(UNTERSCHRIFT BAUHERR)			
BAUTEIL:			
ANSICHTEN			
		MABSTAB:	
		1 : 100	
TRIERER STRAÙE 36, 66869 KUSEL TELEFON (0 63 81) 8 08 88 TELEFAX (0 63 81) 99 39 11 info@megaron-architekten.de		BLATT-NR.	INDEX:
		3	
ENTWURF:		PROJ.-NR:	GEZEICHNET:
		24 499	jf
DATE:		DATUM:	
		499-Kiga Pfeffelbach-BA 21.03.2024	

ENTWURF