VG Kusel-Altenglan - Landschaftsplan

Plan 07 - Schwerpunkte Pflege und Vernetzung

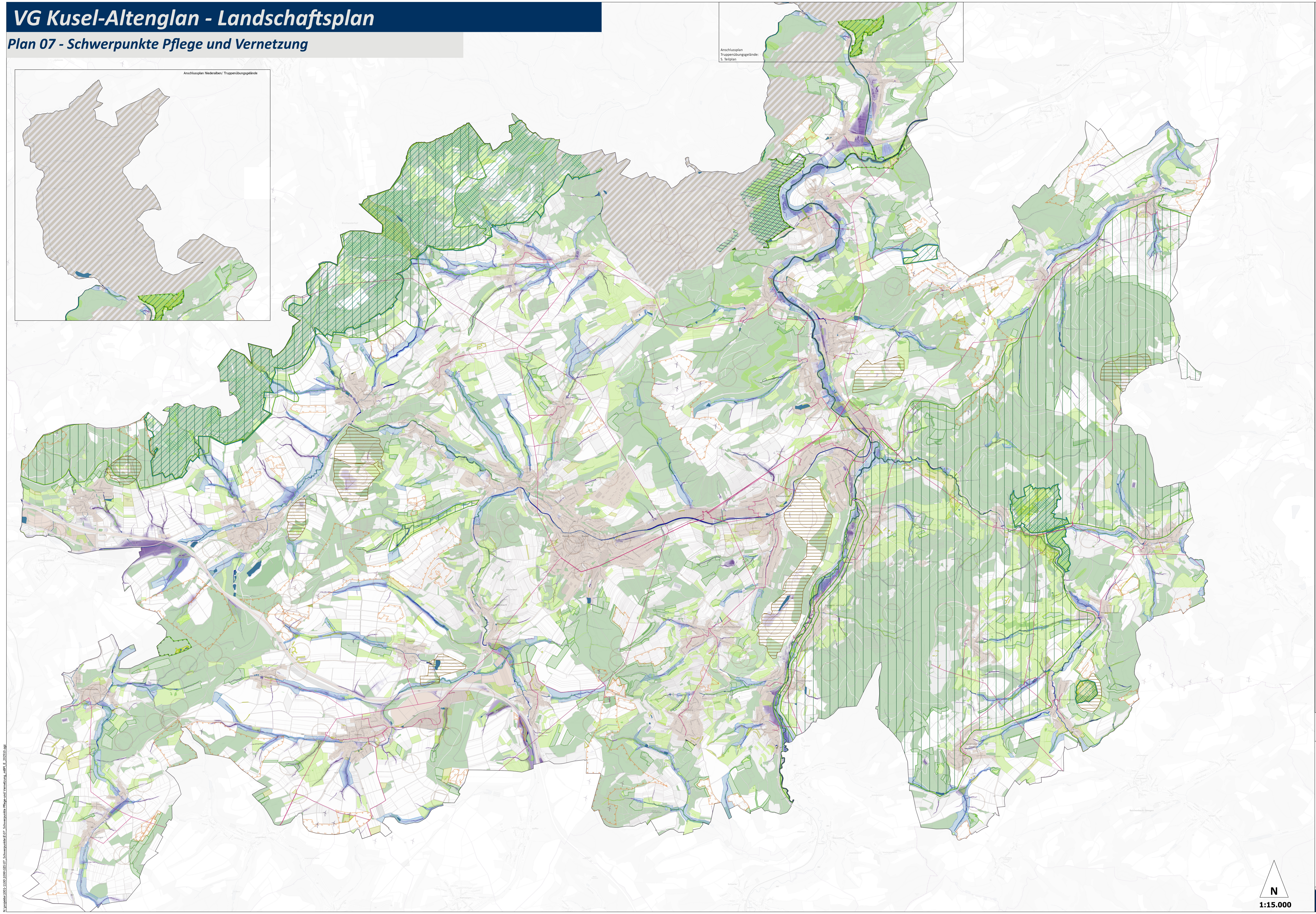
Anschlussplan Niederalben/ Truppenübungsgelände
Anschlussplan
Truppenübungsgelände:
S. Teilplan
Breitsesterhof
Dennweiler-Frohnbach
Oberalben
Frohnbach
Körborn
Thallichtenberg
Burglichtenberg
Ruthweiler
Reichweiler
Pfeffelbach
Schwarzerden
Rathsweiler
Niederalben
Ulmet
Erdesbach
Bedesbach
Patersbach
Blaubach
Diedelkopf
Altenglan
Rammelsbach
Kusel
Mühlbach
Haschbach am Remigiusberg
Rutsweiler am Glan
Föckelberg
Theisbergstegen
Schellweiler
Etschberg
Neunkirchen am Potzberg
Ehweiler
Herchweiler
Konken
Selchenbach
Langenbach
Wahnwegen
Matzenbach
Rehweiler
Sankt Julian
Glanbrücken
Eschenau
Nerzweiler
Hinzweiler
Horschbach
Elzweiler
Welchweiler
Schneeweiderhof
Bosenbach
Jettenbach
Niederstaufenbach
Oberstaufenbach
Reichenbach-Steegen
N
1:15.000

N:\projekte\1001-1100\1099\GIS\07_Schwerpunkte\E\07_Schwerpunkte Pflege-und Vernetzung_mBPl_E_202510.qgz

Schutzgebiete Natur und Landschaft:
Maßnahmenräume gem. §7 (1) LNatSchG

- ▨ Vogelschutzgebiet
- ▨ FFH-Gebiet
- ▢ Naturschutzgebiet
- ▢ Landschaftsschutzgebiet

Pflege und Erhalt

- ▨ Naturschutzmaßnahmen Bestand/ Flächen mit Bindungen für Maßnahmen
- 🟩 Pauschal geschütztes Biotop (§30 BNatSchG/ §15 LNatSchG RLP)
- ▨ FFH Lebensraumtyp

Pflege und Vernetzung

- 🟩 Erhalt/ Entwicklung naturnahe und zukunftsfähige Wald- und Gehölzbestände
- ▦ Vernetzung Lebensräume Wald- u. Offenland, Stärkung u. Entwicklung Randlinien
- ▦ Vernetzung u. multifunktionale Stärkung Gewässer und Auen
- ▤ Vorrangflächen Rohstoffsicherung naturnahe Renaturierung, Pflege u. Entwicklung Sekundärlebensräume
- 🟪 Topographiebedingte Ablaufbahnen/ Sammelräume: Stärkung Retentionskapazitäten, Erosionsschutz

Sonstiges

- ▢ Siedlungsflächen (W, M) inkl. Neuausweisungen - FNP Stand 2025-10, Straßenverkehr
- ▢ Sonderbauflächen Windenergie (FNP, Stand 2025-10)
- ▢ Sonderbauflächen Freiflächen-PV (FNP, Stand 2025-10)
- ▨ Militärflächen
- 🟦 Gewässer

Windräder
(Marktstammdatenregister Stand 2025-09)

- In Betrieb
- In Planung
- Freileitungen_oberirdisch
- Gas und Abwasser_unterirdisch
- ▢ Grabungsschutz/ arch. Fundstellen

Hintergrundkarte

Zeichenerklärung

Die Kartengrafik basiert sowohl auf amtlichen als auch auf freien, offenen Datenquellen. Einige Signaturen sind in einzelnen Bundesländern und im Ausland nur bei Verwendung bestimmter Datenquellen anwendbar.

Verwaltungsgrenzen

Staatsgrenze (Grenze 1. Ordnung)
Bundeslandsgrenze (Grenze 2. Ordnung)
Regierungsbezirksgrenze (Grenze 3. Ordnung)
Kreisgrenze (Grenze 4. Ordnung)
Gemeindegrenze (Grenze 5. Ordnung)
Grenze Nationalpark
Grenze Naturschutzgebiet
Militärisches Sperrgebiet

Verkehr

A20 Autobahn, Schnellstraße
B9 Bundes-/Schnellstraße (Straße 1. Ordnung)
345 Landes-/Staatsstraße (Straße 2. Ordnung)
34 Kreisstraße (Straße 3. Ordnung)
Gemeindestraße mit Durchgangsverkehr
Gemeindestraße
Hauptwirtschaftsweg
Wirtschaftsweg
Weg, Pfad
Einbahnstraße
20 Anschlussstelle
Eisenbahn, mit Bahnhof
mit Haltepunkt
mit S-Bahn-Station
U-Bahn mit Station und Eingang
Straßenbahn mit Haltestelle
Bushaltestelle
Seilbahn
Lift
Fähre
Anleger, Pier

Siedlungen

Siedlung, Wohnhaus, öff. Geb.
Industrie- und Gewerbefläche
Sport-, Spielfeld
Park, Kleingärten
Friedhof
Flughafen
Parkplatz
Mauer
Zaun
Rohrleitung
Wasserleitung

Gewässer

Meer
Watt
See, Fluss
Fluss, Bach
Hochwasser-, Lärmschutzdamm
Staumauer
Staudamm
Wehr
Uferbefestigung
Buhne, Lahnung
Mole

Vegetation

Wald
Gebüsch
Moor
Heide
Sumpf
Gras
Röhricht
Schnee, Eis
Sandbank, Sand
Fels, Geröll
Ackerland
Grünland
Streuobstwiese
Gartenland
Weingarten
Hopfen
Hecke
Baumreihe
Geländekante, Steilrand
Laub-, Nadelbaum (ggf. Naturdenkmal)

Topographische Einzelzeichen

Bergbau
Bergbau, außer Betrieb
Schachtöffnung
Stollenmundloch
Pumpe, Wasser
Pumpe, Erdöl
Pumpe, Erdgas Pumpe, Abwasser
Kraftwerk
Kraftwerk, Wind
Kraftwerk, Solar
Umspannwerk
Schornstein
Kran
Kühlturm
Kontrollturm
Leuchtturm
Leuchtfeuer
Bake
Windmühle
Windrad
Wasserturm
Wasserrad
Quelle
Brunnen
Wasserbehälter
Speicher
Funkturm
Funkmast
Antenne
Mast
Radioteleskop
Polizei
Feuerwehr
Krankenhaus
Hochschule
Schule
Kindergarten, Kita
Post
Parkplatz
Parkhaus
Tiefgarage
Tankstelle
Flughafen
Landeplatz
Segelflugplatz
Hubschrauberlandeplatz
Kirche
Kapelle
Gotteshaus
Moschee
Schloss, Burg
Schloss-, Burgruine
Befestigung, Festung
Turm
Stadtturm
Denkmal
Bildstock
Grabhügel
Dolmen
Steinmal
Höhleneingang
Felsblock
Botschaft
Museum
Theater
Hotel
Campingplatz
Slipway, Slipanlage
Aussichtspunkt
Supermarkt, Kaufhaus
Spielplatz
Hütte, Schutzhütte
Schwimmbad
Hallenbad
Sportplatz, Sporthalle
Leichtathletikstation
Radsport
Pferderennsport
Reitplatz, Reithalle
Hundesportplatz
Schießsportanlage
Tennis
Sprungschanze
Eisbahn
Skisportanlage
Motorrennsport
Kino
Bar
Eisdiele
Café
Restaurant
Sehenswürdigkeit

Hinweis:
Die dargestellten Wald- und Gehölzflächen beruhen ausschließlich auf den Inhalten der amtlichen Daten (ALKIS 2022). Die Darstellung entspricht somit nicht notwendigerweise auch den tatsächlichen gegenwärtigen Gegebenheiten.

Die dargestellten pauschal geschützten Biotope, basieren auf der Kartierung im Zeitraum 2023/ 2024. Mit zunehmendem zeitlichen Abstand sind hier Veränderungen nicht auszuschließen. Im Rahmen einer Maßnahmenplanung sind daher grundsätzlich vertiefende Untersuchungen erforderlich.

Datengrundlage: Geobasisinformationen der Vermessungs- und Katasterverwaltung Rheinland-Pfalz (Zustimmung von 15. Oktober 2002)
Hintergrundkarte:
WMS- Dienst d. Bundesamtes für Vermessung: https://sgx.geodatenzentrum.de/web_public/ Datenquellen_TopPlus_Open.html.

Weitere Datenquellen s. Anhang Textband Teil 1

WER PLÄNE HAT, PLANT MIT UNS.
WSW &PARTNER

Entwurf

Projekt/Maßnahme/Objekt
Landschaftsplan
VG Kusel-Altenglan

Auftraggeber
VG Kusel-Altenglan

Inhalt
Schwerpunkträume Pflege, Entwicklung, Vernetzung

Gezeichnet/ Datum	Geprüft/ Datum	Maßstab	Blattgröße	Plan-Nr.
CK/ 202510	CK/ 202510	15.000	1644 x 996	

Index	Änderungen	Geändert/Geprüft	Datum

WSW & PARTNER GMBH
Planungsbüro für Umwelt | Städtebau | Architektur
Hertelsbrunnenring 20 | 67657 Kaiserslautern | T 0631.3423-0 | F 0631.3423-200
kontakt@wsw-partner.de | www.wsw-partner.de