VG Kusel-Altenglan - Beiplan zum Flächennutzungsplan

Landschaftsplanerische Schwerpunkte - Pflege, Entwicklung und Vernetzung

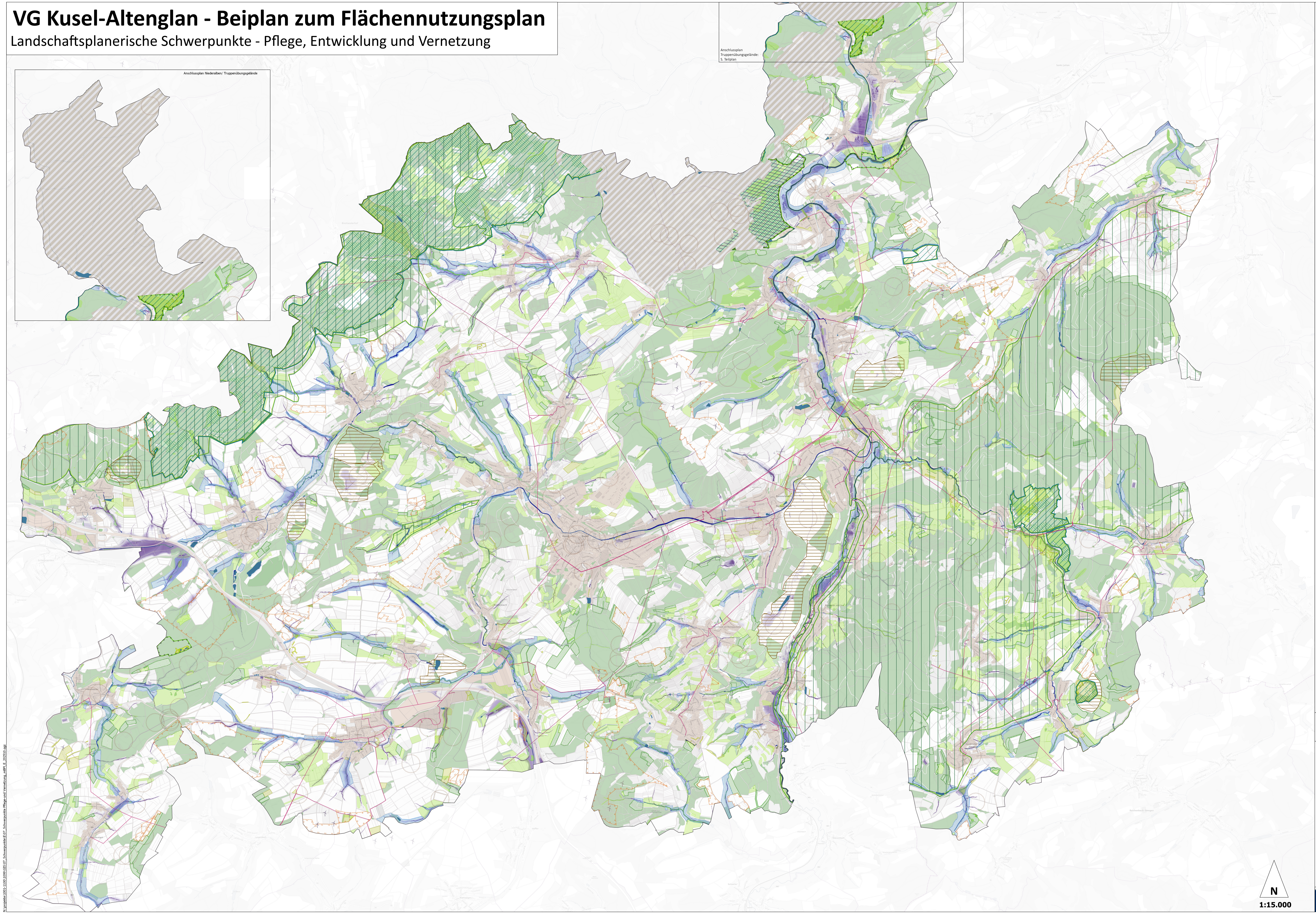
Anschlussplan Niederalben/ Truppenübungsgelände
Anschlussplan
Truppenübungsgelände:
S. Teilplan
Breitsesterhof
Eckersweiler
Dennweiler-Frohnbach
Frohnbach
Oberalben
Körborn
Thallichtenberg
Burglichtenberg
Ruthweiler
Reichweiler
Pfeffelbach
Schwarzerden
Mayweilerhof
Blaubach
Diedelkopf
Kusel
Rammelsbach
Altenglan
Niederalben
Rathsweiler
Ulmet
Erdesbach
Bedesbach
Patersbach
Sankt Julian
Glanbrücken
Niedereisenbach
Nerzweiler
Hundheim
Eschenau
Hinzweiler
Oberweiler im Tal
Horschbach
Elzweiler
Welchweiler
Schneeweiderhof
Bledesbach
Ehweiler
Herchweiler
Selchenbach
Konken
Langenbach
Wahnwegen
Schellweiler
Haschbach am Remigiusberg
Etschberg
Theisbergstegen
Rutsweiler am Glan
Mühlbach
Föckelberg
Neunkirchen am Potzberg
Bosenbach
Niederstaufenbach
Oberstaufenbach
Jettenbach
Reichenbach-Steegen
Rehweiler
Matzenbach
Eisenbach

N

1:15.000

N:\projekte\1001-1100\1099\GIS\07_Schwerpunkte\E\07_Schwerpunkte Pflege-und Vernetzung_mBPl_E_202510.qgz

Schutzgebiete Natur und Landschaft:
Maßnahmenräume gem. §7 (1) LNatSchG

- ▨ Vogelschutzgebiet
- ▨ FFH-Gebiet
- ☐ Naturschutzgebiet
- ☐ Landschaftsschutzgebiet

Pflege und Erhalt

- ▨ Naturschutzmaßnahmen Bestand/ Flächen mit Bindungen für Maßnahmen
- 🟩 Pauschal geschütztes Biotop (§30 BNatSchG/ §15 LNatSchG RLP)
- ▨ FFH Lebensraumtyp

Pflege und Vernetzung

- 🟩 Erhalt/ Entwicklung naturnahe und zukunftsfähige Wald- und Gehölzbestände
- ▨ Vernetzung Lebensräume Wald- u. Offenland, Stärkung u. Entwicklung Randlinien
- ▨ Vernetzung u. multifunktionale Stärkung Gewässer und Auen
- ▤ Vorrangflächen Rohstoffsicherung naturnahe Renaturierung, Pflege u. Entwicklung Sekundärlebensräume
- 🟪 Topographiebedingte Ablaufbahnen/ Sammelräume: Stärkung Retentionskapazitäten, Erosionsschutz

Sonstiges

- ▩ Siedlungsflächen (W, M) inkl. Neuausweisungen - FNP Stand 2025-10, Straßenverkehr
- ☐ Sonderbauflächen Windenergie (FNP, Stand 2025-10)
- ☐ Sonderbauflächen Freiflächen-PV (FNP, Stand 2025-10)
- ▨ Militärflächen
- 🟦 Gewässer

Windräder
(Marktstammdatenregister Stand 2025-09)

- In Betrieb
- In Planung
- Freileitungen_oberirdisch
- Gas und Abwasser_unterirdisch
- ☐ Grabungsschutz/ arch. Fundstellen

Hintergrundkarte

Zeichenerklärung

Die Kartengrafik basiert sowohl auf amtlichen als auch auf freien, offenen Datenquellen. Einige Signaturen sind in einzelnen Bundesländern und im Ausland nur bei Verwendung bestimmter Datenquellen anwendbar.

Verwaltungsgrenzen

- Staatsgrenze (Grenze 1. Ordnung)
- Bundeslandsgrenze (Grenze 2. Ordnung)
- Regierungsbezirksgrenze (Grenze 3. Ordnung)
- Kreisgrenze (Grenze 4. Ordnung)
- Gemeindegrenze (Grenze 5. Ordnung)
- Grenze Nationalpark
- Grenze Naturschutzgebiet
- Militärisches Sperrgebiet

Verkehr

- Autobahn, Schnellstraße
- Bundes-/Schnellstraße (Straße 1. Ordnung)
- Landes-/Staatsstraße (Straße 2. Ordnung)
- Kreisstraße (Straße 3. Ordnung)
- Gemeindestraße mit Durchgangsverkehr
- Gemeindestraße
- Hauptwirtschaftsweg
- Wirtschaftsweg
- Weg, Pfad
- Einbahnstraße
- Anschlussstelle
- Eisenbahn, mit Bahnhof
- mit Haltepunkt
- mit S-Bahn-Station
- U-Bahn mit Station und Eingang
- Straßenbahn mit Haltestelle
- Bushaltestelle
- Seilbahn
- Lift
- Fähre
- Anleger, Pier

Siedlungen

- Siedlung, Wohnhaus, öff. Geb.
- Industrie- und Gewerbefläche
- Sport-, Spielfeld
- Park, Kleingärten
- Friedhof
- Flughafen
- Parkplatz
- Mauer
- Zaun
- Rohrleitung
- Wasserleitung

Gewässer

- Meer
- Watt
- See, Fluss
- Fluss, Bach
- Hochwasser-, Lärmschutzdamm
- Staumauer
- Staudamm
- Wehr
- Uferbefestigung
- Buhne, Lahnung
- Mole

Vegetation

- Wald
- Gebüsch
- Moor
- Heide
- Sumpf
- Gras
- Röhricht
- Schnee, Eis
- Sandbank, Sand
- Fels, Geröll
- Ackerland
- Grünland
- Streuobstwiese
- Gartenland
- Weingarten
- Hopfen
- Hecke
- Baumreihe
- Geländekante, Steilrand
- Laub-, Nadelbaum (ggf. Naturdenkmal)

Topographische Einzelzeichen

- Bergbau
- Bergbau, außer Betrieb
- Schachtöffnung
- Stollenmundloch
- Pumpe, Wasser
- Pumpe, Erdöl
- Pumpe, Erdgas Pumpe, Abwasser
- Kraftwerk
- Kraftwerk, Wind
- Kraftwerk, Solar
- Umspannwerk
- Schornstein
- Kran
- Kühlturm
- Kontrollturm
- Leuchtturm
- Leuchtfeuer
- Bake
- Windmühle
- Windrad
- Wasserturm
- Wasserrad
- Quelle
- Brunnen
- Wasserbehälter
- Speicher
- Funkturm
- Funkmast
- Antenne
- Mast
- Radioteleskop
- Polizei
- Feuerwehr
- Krankenhaus
- Hochschule
- Schule
- Kindergarten, Kita
- Post
- Parkplatz
- Parkhaus
- Tiefgarage
- Tankstelle
- Flughafen
- Landeplatz
- Segelflugplatz
- Hubschrauberlandeplatz
- Kirche
- Kapelle
- Gotteshaus
- Moschee
- Schloss, Burg
- Schloss-, Burgruine
- Befestigung, Fliehburg
- Turm
- Stadtturm
- Denkmal
- Bildstock
- Grabhügel
- Dolmen
- Steinmal
- Höhleneingang
- Felsblock
- Botschaft
- Museum
- Theater
- Hotel
- Campingplatz
- Slipway, Slipanlage
- Aussichtspunkt
- Supermarkt, Kaufhaus
- Spielplatz
- Hütte, Schutzhütte
- Schwimmbad
- Hallenbad
- Sportplatz, Sporthalle
- Leichtathletikstadion
- Radsport
- Pferderennsport
- Reitplatz, Reithalle
- Hundesportplatz
- Schießsportanlage
- Tennis
- Sprungschanze
- Eisbahn
- Skisportanlage
- Motorrennsport
- Kino
- Bar
- Eisdiele
- Café
- Restaurant
- Sehenswürdigkeit

Hinweis:
Die dargestellten Wald- und Gehölzflächen beruhen ausschließlich auf den Inhalten der amtlichen Daten (ALKIS 2022). Die Darstellung entspricht somit nicht notwendigerweise auch den tatsächlichen gegenwärtigen Gegebenheiten.

Die dargestellten pauschal geschützten Biotope, basieren auf der Kartierung im Zeitraum 2023/ 2024. Mit zunehmendem zeitlichen Abstand sind hier Veränderungen nicht auszuschließen. Im Rahmen einer Maßnahmenplanung sind daher grundsätzlich vertiefende Untersuchungen erforderlich.

Datengrundlage: Geobasisinformationen der Vermessungs- und Katasterverwaltung Rheinland-Pfalz (Zustimmung von 15. Oktober 2002)
Hintergrundkarte:
WMS- Dienst d. Bundesamtes für Vermessung: https://sgx.geodatenzentrum.de/web_public/Datenquellen_TopPlus_Open.html.

Weitere Datenquellen s. Anhang Textband Teil 1

WER PLÄNE HAT, PLANT MIT UNS.
WSW &PARTNER

Entwurf

Projekt/Maßnahme/Objekt
Flächennutzungsplan
VG Kusel-Altenglan

Auftraggeber
VG Kusel-Altenglan

Inhalt
Beiplan: Landschaftsplanerische Schwerpunkträume
entspricht Plan 07 d. LP

Gezeichnet/ Datum	Geprüft/ Datum	Maßstab	Blattgröße	Plan-Nr.
CK/ 202510	CK/ 202510	15.000	1644 x 996	

Index	Änderungen	Geändert/Geprüft	Datum

WSW & PARTNER GMBH
Planungsbüro für Umwelt | Städtebau | Architektur
Hertelsbrunnenring 20 | 67657 Kaiserslautern | T 0631.3423-0 | F 0631.3423-200
kontakt@wsw-partner.de | www.wsw-partner.de